

桃園市政府107年3月12日府教特字第1070056479號函

桃園市 107 學年度國民小學一般智能 資賦優異學生鑑定簡章

主辦單位：桃園市政府
承辦學校：桃園市蘆竹區大華國民小學
承辦學校地址：桃園市蘆竹區大華街 98 號
電 話：(03) 3232664-610、223
傳 真：(03) 3236015
網 址：<http://www.thps.tyc.edu.tw>

桃園市 107 學年度國民小學一般智能資賦優異學生鑑定簡章

壹、依據

- 一、特殊教育法。
- 二、特殊教育法施行細則。
- 三、身心障礙及資賦優異學生鑑定辦法。
- 四、桃園市 107 學年度國民小學一般智能資賦優異學生鑑定委員會(以下簡稱鑑定委員會)會議決議。

貳、目的

- 一、發掘資賦優異學生，使其接受適性教育，充分發展身心潛能，培養健全人格。
- 二、啟發資賦優異學生思考與創造力，增進其未來服務社會之能力。

參、辦理單位

- 一、主辦單位：桃園市政府。
- 二、承辦單位：桃園市蘆竹區大華國民小學。
- 三、協辦單位：桃園市桃園區西門國民小學、桃園市平鎮區義興國民小學。

肆、鑑定安置學校及學校網址

學校名稱	地 址	電 話	學 校 網 址
大華國小	桃園市蘆竹區大華街 98 號	3232664-610、223	http://www.thps.tyc.edu.tw
西門國小	桃園市桃園區莒光街 15 號	3342351-62、65	http://www.simes.tyc.edu.tw
義興國小	桃園市平鎮區義興街 55 號	4913700-610、611	http://www.yhes.tyc.edu.tw

伍、申請資格

須具備一般智能資賦優異特質且符合下列條件之一：

- 一、設籍並就讀於本市國小二年級之學生。
- 二、設籍並就讀於本市經特殊教育學生鑑定及就學輔導會核定通過縮短修業年限，將於 107 學年度就讀國小三年級之學生。

陸、鑑定安置流程及日程（參見附件一）

編號	流程	日程	作業步驟	說明事項
1	觀察及推薦		學者、教師或家長觀察及推薦	由熟悉學生學習特質之推薦人(專家學者、指導教師或家長)填寫推薦表(附件二)。
2	鑑定安置家長說明會	3 月 23 日 (星期五)	說明鑑定安置事宜	1. 時間：19：00—21：00。 2. 地點：大華國小二樓圖書館。
				1. 時間：19：00—21：00。 2. 地點：西門國小一樓視聽教室。
				1. 時間：19：00—21：00。 2. 地點：義興國小圖書室。

編號	流程	日程	作業步驟	說明事項
3	提出 初選 申請	3月28日 (星期三) 至 3月30日 (星期五)	受理初選申請	<p>1. 申請時間：08：00 至 12：00。</p> <p>申請安置大華國小者請至：大華國小辦公室 申請安置西門國小者請至：西門國小志工室 申請安置義興國小者請至：義興國小會議室</p> <p>2. 於報名時繳交：</p> <p>(1) <u>推薦表 (附件二)</u>。</p> <p>(2) <u>初選申請表 (附件三)</u>：請貼妥二吋脫帽半身相片，申請表應以正楷詳細填寫，字跡切勿潦草，以免因辨識困難而影響權益。</p> <p>(3) <u>初選鑑定證 (附件四)</u>：請貼妥二吋脫帽半身相片。</p> <p>(4) 戶籍謄本或戶口名簿之正本及影本乙份 (正本驗畢歸還)。</p> <p>(5) 限時掛號回郵標準信封 1 個 (貼妥郵資 35 元，並請正楷書寫學生姓名、郵遞區號、詳細地址等資料)。</p> <p>(6) <u>初選申請費用 800 元</u>，低收入戶或中低收入戶子女免繳申請鑑定費。</p> <p>一經完成申請手續，不得以任何理由申請退費。</p> <p>※初選申請手續完成後，請領取核章之<u>初選鑑定證</u>。</p>
4	初選 試務 公告	4月27日 (星期五)	公告初選試場	評量場地、座位及相關事項將於16：00前公告於大華國小網站 (http://www.thps.tyc.edu.tw) 及學校中廊公布欄。
5	初選 場地 開放	4月29日 (星期日)	查看試場	開放時間：08：00-08：30。
6	初選	4月29日 (星期日)	實施初選 評量	<p>1. 評量時間：09：00 開始 (08：30 前完成報到)。</p> <p>2. 評量方式：團體測驗。</p> <p>3. 評量地點：<u>西門國小</u>。</p> <p>4. 進入評量場地請攜帶鑑定證、2B鉛筆、橡皮擦，視個人需求配戴眼鏡，禁止攜帶個人墊板、任何電子器材入場 (試場會提供墊板給考生)。</p>
7	初選 鑑定 結果 公告	5月7日 (星期一)	公告初選 結果	<p>17：00 前公告於</p> <p>◎桃園市政府教育局網站 (http://www.tyc.edu.tw)</p> <p>◎大華國小網站 (http://www.thps.tyc.edu.tw)。</p> <p>公告初選通過者得參加複選評量，並寄發鑑定結果通知單。</p>

編號	流程	日程	作業步驟	說明事項
8	初選 鑑定 結果 複查	5月11日 (星期五)	受理初選 結果複查	1. 申請時間：09：00 至 12：00。 2. 申請地點： <u>大華國小輔導室</u> 。 3. 申請複查費用：100 元。 4. 請填妥(附件五)申請表並備齊相關資料。
9	提出 複選 申請	5月16日 (星期三)	受理複選申請	1. 適用對象：通過初選者。 2. 申請時間：08：00 至 12：00。 3. 申請地點： <u>大華國小三樓風雨教室</u> 4. 應檢附資料： (1) <u>複選申請表(附件六)</u> ：請貼妥二吋脫帽半身相片，申請表應以正楷詳細填寫，字跡切勿潦草，以免因辨識困難而影響權益。 (2) <u>複選鑑定證(附件七)</u> ：請貼妥二吋脫帽半身相片。 (3) <u>初選鑑定結果通知單</u> 。 (4)限時掛號回郵標準信封1個(貼妥郵資35元，並請正楷書寫學生姓名、郵遞區號、詳細地址等資料)。 (5) <u>複選申請費用1200元</u> ，低收入戶或中低收入戶子女免繳申請鑑定費。 一經完成申請手續，不得以任何理由申請退費。 ※複選申請手續完成後，請領回<u>複選鑑定證</u>。
10	複選 試務 公告	5月25日 (星期五)	公告複選試場	評量場地、梯次及相關事項將於17：00前公告於大華國小網站(http://www.thps.tyc.edu.tw)及中廊公布欄。
11	複選	5月27日 (星期日)	實施複選評量	1. 評量時間：08：30開始。 (第一梯次08:00前完成報到) (第二梯次09:00前完成報到) (第三梯次10:00前完成報到) 2. 評量方式：個別智力測驗。 3. 評量地點： <u>西門國小</u> 。 4. 當日評量請攜帶鑑定證以便查驗。
12	複選 鑑定 結果 公告	5月28日 (星期一)	公告複選結果	17：00 前公告於 ◎桃園市政府教育局網站(http://www.tyc.edu.tw) ◎大華國小網站(http://www.thps.tyc.edu.tw)並 郵寄鑑定結果通知單。
13	複選 鑑定 結果 複查	6月1日 (星期五)	受理複選結果 複查	1. 申請時間：09：00 至 12：00。 2. 申請地點： <u>大華國小輔導室</u> 。 3. 申請複查費用：100 元。 4. 請填妥(附件八)申請表並備齊相關資料。
14	安置 學校 報到	6月6日前	辦理報到	鑑定通過者請持 <u>複選鑑定證</u> 及 <u>鑑定結果通知單</u> 向各安置學校辦理報到手續，逾期未報到者，視同放棄。

柒、鑑定安置日期及時間

- 一、申請初選日期：107年3月28日(星期三)至3月30日(星期五)08:00至12:00。
- 二、初選評量時間：107年4月29日(星期日)09:00開始。
- 三、申請複選日期：107年5月16日(星期三)08:00至12:00。
- 四、複選評量時間：107年5月27日(星期日)08:30開始。

捌、簡章及報名表件取得方式

- 一、網路下載：請至桃園市政府教育局 <http://www.tyc.edu.tw> 或
大華國小 <http://www.thps.tyc.edu.tw>
西門國小 <http://www.simes.tyc.edu.tw>
義興國小 <http://www.yhes.tyc.edu.tw> 網站下載。
- 二、索取紙本簡章：請至大華國小、西門國小或義興國小警衛室登記索取。

玖、申請鑑定安置事宜

一、初選報名準備事項：

- (一)填寫「推薦表」(附件二)：由熟悉學生學習特質之推薦人(專家學者、指導教師或家長)填寫。
- (二)填寫「初選申請表」(附件三)：需黏貼本人最近二吋脫帽半身相片，申請表應以正楷詳細填寫，字跡切勿潦草，以免因辨識困難而影響權益。
- (三)填寫「初選鑑定證」(附件四)：需黏貼本人最近二吋脫帽半身相片。
- (四)戶籍謄本或戶口名簿之正本及影本乙份(正本驗畢歸還)。
- (五)填寫標準掛號信封一個(寫明收件學生姓名、郵遞區號及地址，貼足郵票35元)。
- (六)**初選鑑定報名費新台幣800元整**。申請手續一經完成，不得以任何理由要求退費(有關經費依會計程序處理)。
- (七)低收入戶或中低收入戶子女免繳申請鑑定費：應檢附區公所核發之低收入戶或中低收入戶證明(非清寒證明)影本及戶口名簿影本。
- (八)身心障礙學生應考特殊需求，請事前填寫申請表(附件九)。
- (九)請親自或委託報名，恕不受理通訊報名。

二、複選報名準備事項：

- (一)填寫「複選申請表」(附件六)：需黏貼本人最近二吋脫帽半身相片，申請表應以正楷詳細填寫，字跡切勿潦草，以免因辨識困難而影響權益。
- (二)填寫「複選鑑定證」(附件七)：需黏貼本人最近二吋脫帽半身相片。
- (三)繳交「初選鑑定結果通知單」。
- (四)填寫標準掛號信封一個(寫明收件學生姓名、郵遞區號及地址，貼足郵票35元)。
- (五)**複選鑑定報名費新台幣1200元整**。申請手續一經完成，不得以任何理由要求退費(有關經費依會計程序處理)。
- (六)低收入戶或中低收入戶子女免繳申請鑑定費：應檢附區公所核發之低收入戶或中低收入戶證明(非清寒證明)影本及戶口名簿影本。
- (七)請親自或委託報名，恕不受理通訊報名。

三、初選及複選的時間、內容、地點

項目	時間	內容	地點	說明
初選 鑑定	107年4月29日(星期日) 09:00至測驗結束。	團體 測驗	西門 國小	請攜帶鑑定證、2B鉛筆、橡皮擦，視個人需求配戴眼鏡，禁止攜帶個人墊板、任何電子器材入場，違者該科不予計分。
複選 鑑定	107年5月27日(星期日) 08:30至測驗結束。	個別 智力		當日評量請攜帶鑑定證以便查驗。

拾、鑑定結果公布

- 一、初選結果公告：107年5月7日(星期一)17:00前公告於桃園市政府教育局網站 (<http://www.tyc.edu.tw>) 及大華國小網站(<http://www.thps.tyc.edu.tw>)。
- 二、複選結果公告：107年5月28日(星期一)17:00前公告於桃園市政府教育局網站 (<http://www.tyc.edu.tw>) 及大華國小網站(<http://www.thps.tyc.edu.tw>)。

拾壹、鑑定通過標準

- 一、初選鑑定：由鑑定委員會依團體測驗成績，參酌「身心障礙及資賦優異學生鑑定辦法」訂定初選通過標準。
- 二、複選鑑定：參加複選者，併同個別智力測驗成績、觀察推薦表及相關申請資格證明資料，送鑑定委員會，依據「身心障礙及資賦優異學生鑑定辦法」，進行綜合研判。

拾貳、成績複查日期及方式

- 一、成績複查：
- (一)初選成績複查：請填妥「初選成績複查申請表」(附件五)並於107年5月11日(星期五)09:00至12:00到大華國小輔導室申請複查，並繳交複查費(100元)及回郵掛號信封一個(寫明學生姓名、郵遞區號及住址)。
- (二)複選成績複查：請填妥「複選成績複查申請表」(附件八)並於107年6月1日(星期五)9:00至12:00到大華國小輔導室申請複查，並繳交複查費(100元)及回郵掛號信封一個(寫明學生姓名、郵遞區號及住址)。
- 二、成績複查僅就分數檢核，測驗工具依測驗倫理規範保密，家長於成績複查時不得要求公布測驗工具之名稱與內容或告知閱卷委員姓名或其他有關資料。

拾參、安置學校報到

鑑定通過者請於107年6月6日前持複選鑑定證及鑑定結果通知單向各安置學校辦理報到手續，確定日期將另行公告通知，逾期未報到者，視同放棄。

拾肆、本簡章如有未盡事宜，依鑑定委員會決議辦理。

拾伍、本簡章經桃園市政府核定後實施，修正時亦同。

桃園市 107 學年度國民小學一般智能資賦優異學生鑑定申請流程圖

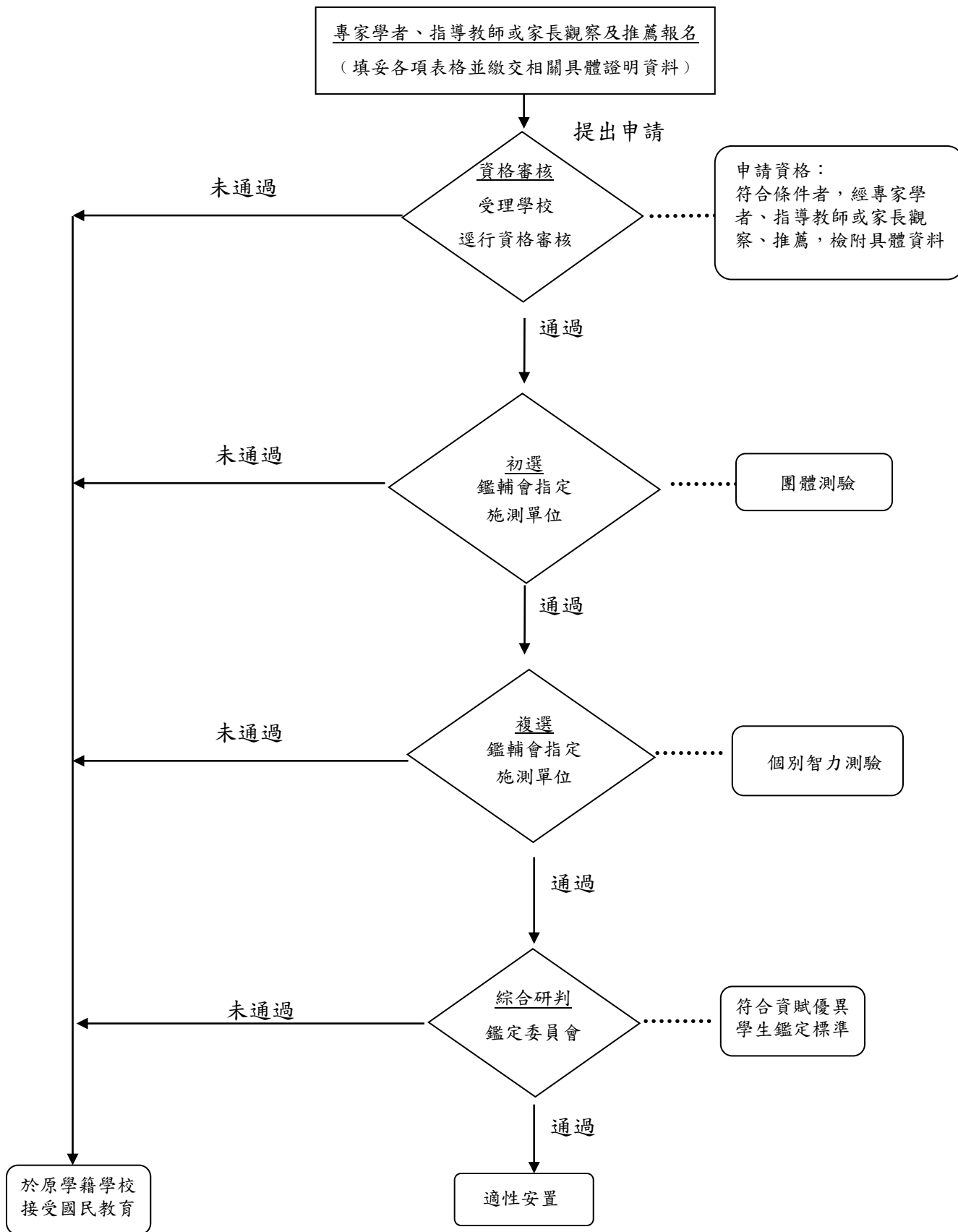

【附件二】

桃園市 107 學年度國民小學一般智能資賦優異學生鑑定推薦表

一、學生與推薦人資料 (由推薦人填寫)

學生姓名		原就讀學校	
推薦人姓名		推薦人與學生關係	
任教科目／職稱		評量日期	
觀察時間	<input type="checkbox"/> 6 個月以下 <input type="checkbox"/> 6 個月～1 年 <input type="checkbox"/> 1～2 年 <input type="checkbox"/> 2 年以上		

二、一般學習能力優異方面 (由推薦人填寫)

※高低依次為 5 至 1，請勾選適當選項

觀察項目	1	2	3	4	5
1. 對於感興趣的事物能做很久，顯得專注、投入。	<input type="checkbox"/>	<input type="checkbox"/>	<input type="checkbox"/>	<input type="checkbox"/>	<input type="checkbox"/>
2. 學習能力很快，所需的學習時間比同年齡同學少。	<input type="checkbox"/>	<input type="checkbox"/>	<input type="checkbox"/>	<input type="checkbox"/>	<input type="checkbox"/>
3. 觀察能力敏銳，閱讀或活動時可以觀察到許多細節。	<input type="checkbox"/>	<input type="checkbox"/>	<input type="checkbox"/>	<input type="checkbox"/>	<input type="checkbox"/>
4. 經常閱讀課外讀物，常識豐富。	<input type="checkbox"/>	<input type="checkbox"/>	<input type="checkbox"/>	<input type="checkbox"/>	<input type="checkbox"/>
5. 喜歡與較年長的兒童一起遊戲和學習。	<input type="checkbox"/>	<input type="checkbox"/>	<input type="checkbox"/>	<input type="checkbox"/>	<input type="checkbox"/>
6. 記憶能力很強，聽過或看過的訊息能持久不忘。	<input type="checkbox"/>	<input type="checkbox"/>	<input type="checkbox"/>	<input type="checkbox"/>	<input type="checkbox"/>
7. 理解能力優秀，很快能夠了解問題或他人說話的意思。	<input type="checkbox"/>	<input type="checkbox"/>	<input type="checkbox"/>	<input type="checkbox"/>	<input type="checkbox"/>
8. 類推能力良好，能夠舉一反三。	<input type="checkbox"/>	<input type="checkbox"/>	<input type="checkbox"/>	<input type="checkbox"/>	<input type="checkbox"/>
9. 歸納能力良好，能夠很快地發現概念或原則。	<input type="checkbox"/>	<input type="checkbox"/>	<input type="checkbox"/>	<input type="checkbox"/>	<input type="checkbox"/>
10. 發現錯誤的能力良好，能很快偵測到錯誤。	<input type="checkbox"/>	<input type="checkbox"/>	<input type="checkbox"/>	<input type="checkbox"/>	<input type="checkbox"/>

資料引自：特殊需求學生特質檢核表 (11 頁)，郭靜姿、胡純、吳淑敏、蔡明富、蘇芳柳 (2003)，台北市：國立台灣師範大學特殊教育中心。

三、國小階段一般學習能力優異表現與具體事蹟 (由推薦人填寫)

一般學習能力優異表現之具體事蹟 (請以簡明文字敘述，本表若不敷使用，請以空白 A4 紙張續接)
(此處為空白區域，供填寫具體事蹟)
推薦人簽名 _____

桃園市 107 學年度國民小學一般智能資賦優異學生鑑定 初選 申請表 (家長填寫)

申請鑑定安置學校：大華國小 西門國小 義興國小

編號：_____ 號 (請勿填寫)

基本資料	姓名		性別	<input type="checkbox"/> 男 <input type="checkbox"/> 女	(貼相片處) 1. 報名表與鑑定證請用相同之相片。 2. 請貼最近二吋脫帽半身相片。
	身分證字號		出生日期	. .	
	就讀國小	區 國小	年級		
	監護人		關係		
	通訊地址			聯絡電話：()	
<p style="text-align: center;">是否曾在醫院或學校做過相關智力測驗?</p> <p><input type="checkbox"/>是，測驗名稱：_____；施測日期/年級：_____</p> <p>；測驗結果：_____</p> <p><input type="checkbox"/>否</p>					
繳交資料	<input type="checkbox"/> 推薦表 <input type="checkbox"/> 初選申請表 (貼妥照片) <input type="checkbox"/> 初選鑑定證 (貼妥照片) <input type="checkbox"/> 戶籍謄本或戶口名簿影本乙份 <input type="checkbox"/> 標準信封一個(貼妥郵資 35 元並寫明收件學生姓名、住址、郵遞區號) <input type="checkbox"/> 初選鑑定報名費 800 元 <input type="checkbox"/> 低收入戶或中低收入戶證明文件 (免繳報名費用)				
資格審核	<input type="checkbox"/> 資格不符，無法參加初選。 <input type="checkbox"/> 資格符合，可參加初選。			簽章 (審查學校填寫)：	
初選	項目：團體測驗		標準分數： /百分等級：		
綜合研判	<input type="checkbox"/> 通過初選標準，可參加複選鑑定。 <input type="checkbox"/> 未通過初選標準。				

【附件四】

桃園市 107 學年度國民小學一般智能資賦優異學生鑑定 【初選鑑定證】

申請鑑定安置學校：大華國小 西門國小 義興國小

編號：_____號（請勿填寫）

姓名		初選評量時間 107 年 4 月 29 日(星期日)
(貼照片處) <u>注意</u> 1. 報名表與鑑定證請用相同之相片。 2. 請貼最近二吋脫帽半身相片。	測驗地點	西門國小
	進場時間	08:30~09:00
	測驗時間	09:00 開始
	測驗科目	團體測驗
	主襄試人員 簽章	
注意：1. 考生必須攜帶鑑定證應考，並以 2B 鉛筆作答，橡皮擦自備。 2. 考試時請將此證放在課桌左上角。 3. 開放查看考場時間：4 月 29 日（日）08:00-08:30。 4. 約 150 分鐘，視學生例題詢問及作答情形而定。		

桃園市 107 學年度國民小學一般智能資賦優異學生鑑定試場規則

1. 考試時需攜帶鑑定證進入試場，以便查驗。
2. 考試時應按時進入試場，正式施測鈴響後，遲到逾 15 分鐘者不得入場，測驗時間結束始得出場，違者該節應試科目不予計分。
3. 考生應按照編號入座，在開始作答前應先檢查試卷、鑑定證及桌上三者之號碼是否相同，如有不同，應即舉手請監試人員處理，否則該節應試科目不予計分。
4. 考生請攜帶鑑定證、2B 鉛筆、橡皮擦，視個人需求配戴眼鏡，禁止攜帶個人墊板、任何電子器材入場（試場會提供墊板給考生），違者該節應試科目不予計分。
5. 考試時間終了鈴聲響後，考生應即停止作答，違者該節應試科目不予計分。
6. 考生直接在試卷上作答，並不得書寫任何與考試內容無關之文字或符號，違者該節應試科目依情節之輕重，予以扣分、不計分或取消考試資格處分。
7. 考生不得有交談、偷看、抄襲、傳遞、夾帶、頂替或其他嚴重舞弊情事，違者該節應試科目依情節之輕重，予以扣分、不計分或取消考試資格處分。

【附件五】

桃園市 107 學年度國民小學一般智能資賦優異學生鑑定 【初選成績複查申請表】

收件編號：

學生姓名		鑑定證號碼	
聯絡電話	() 手機(必填)：	聯絡地址	
就讀學校承辦人		學校傳真	
申請複查時間及地點	5 月 11 日 09:00~12:00 逾期不受理 大華國小輔導室		
申請複查科目	團體測驗		
原登記成績			
申請人簽名			
檢附鑑定結果通知書 或鑑定證(影本) 正本驗畢發還		繳複查費 (100 元)	限時掛號 回郵信封

-----請-----勿-----撕-----開-----

桃園市 107 學年度國民小學一般智能資賦優異學生鑑定初選成績複查回覆表

收件編號：

學生姓名		鑑定證號碼	
申請複查科目	團體測驗		
複查成績結果			
備註			

桃園市 107 學年度國民小學一般智能資賦優異學生鑑定委員會

桃園市 107 學年度國民小學一般智能資賦優異學生鑑定 **複選** 申請表

編號：_____ 號 (請勿填寫)

基本資料	姓名		性別	<input type="checkbox"/> 男 <input type="checkbox"/> 女	(貼相片處) 1. 報名表與鑑定證請用相同之相片。 2. 請貼最近二吋脫帽半身相片。
	身分證字號		出生日期	. .	
	就讀國小	區	國小	年級	
	監護人		關係		
	通訊地址			聯絡電話：()	
繳交資料	<input type="checkbox"/> 複選申請表 (貼妥照片) <input type="checkbox"/> 複選鑑定證 (貼妥照片) <input type="checkbox"/> 初選鑑定結果通知單 <input type="checkbox"/> 標準信封一個 (貼妥郵資 35 元並寫明收件學生姓名、住址、郵遞區號) <input type="checkbox"/> 複選鑑定報名費 1200 元 <input type="checkbox"/> 低收入戶或中低收入戶證明文件 (免繳報名費用)				
資格審核	<input type="checkbox"/> 資格不符，無法參加複選。 <input type="checkbox"/> 資格符合，可參加複選。			簽章 (審查學校填寫)：	
複選	項目：個別智力測驗		標準分數：	/百分等級：	
綜合研判	<input type="checkbox"/> 通過鑑定標準，安置： <input type="checkbox"/> 大華國小 <input type="checkbox"/> 西門國小 <input type="checkbox"/> 義興國小 <input type="checkbox"/> 未通過鑑定標準。				

桃園市 107 學年度國民小學一般智能資賦優異學生鑑定 【複選鑑定證】

就讀學校	國小	鑑定證號碼：_____號（請勿填寫）			
姓名		測驗日期	107 年 5 月 27 日（星期日）		
貼照片處 注意 1. 報名表與鑑定證請用相同之相片。 2. 請貼妥最近二吋脫帽半身相片。 3. 請黏貼與初選報名表相同照片		測驗地點	西門國小		
		報到時間	第一梯次 08:00 前	第二梯次 09:00 前	第三梯次 10:00 前
		測驗科目	個別智力測驗		
		主試人員簽章			
注意：1. 報名時請填寫黑框線內之內容。 2. 考生必須攜帶鑑定證應考。 3. 考試時請將此證放在課桌左上角。 4. 約 90 分鐘，視學生例題詢問及作答情形而定。					

桃園市 107 學年度國民小學一般智能資賦優異學生鑑定試場規則

1. 考試時需攜帶鑑定證進入試場，以便查驗。
2. 考試時應按時報到，遲到不得入場。

【附件八】

桃園市 107 學年度國民小學一般智能資賦優異學生鑑定
【複選成績複查申請表】

收件編號：

學生姓名		鑑定證 號碼	
聯絡電話	() 手機(必填)：	聯絡地址	
就讀學校承辦人		學校傳真	
申請複查時間 及地點	6 月 1 日 09:00~12:00 逾期不受理 大華國小輔導室		
申請複查科目	個別智力測驗		
原登記成績			
申請人簽名			
檢附鑑定結果通知書 或鑑定證(影本) 正本驗畢發還		繳複查費 (100 元)	限時掛號 回郵信封

請-----勿-----撕-----開-----

桃園市 107 學年度國民小學一般智能資賦優異學生鑑定複選成績複查回覆表

收件編號：

學生姓名		鑑定證 號碼	
申請複查科目	個別智力測驗		
複查成績結果			
備註			

桃園市 107 學年度國民小學一般智能資賦優異學生鑑定委員會

【附件九】【本表需由就讀學校核章完成提出申請】

桃園市 107 學年度國民小學一般智能資賦優異學生鑑定 特殊需求申請表

學生姓名		性 別	<input type="checkbox"/> 男 <input type="checkbox"/> 女
就讀學校	區 _____ 國 小		
緊急連絡人	聯絡電話	(電話) (手機必填)	
身心障礙手冊/證明正反面影本、鑑輔會證明影本或醫療證明影本(請檢附相關證明)			

◎特殊需求項目：請學生依需求勾選申請項目

申請項目	需求內容(請自填)	審定結果
試場服務		<input type="checkbox"/> 是 <input type="checkbox"/> 否
輔具服務		<input type="checkbox"/> 是 <input type="checkbox"/> 否
試題(卷)調整服務		<input type="checkbox"/> 是 <input type="checkbox"/> 否
作答方式調整服務		<input type="checkbox"/> 是 <input type="checkbox"/> 否
其他		<input type="checkbox"/> 是 <input type="checkbox"/> 否

監護人簽名：_____

本生以上特殊需求相關資料經本校 _____ 年 _____ 月 _____ 日特教推行委員會審查通過					
就讀學校 承辦人	簽章	輔導主任 或 教務主任	簽章	校 長	簽章
審查單位審定結果及核章：					